archikon

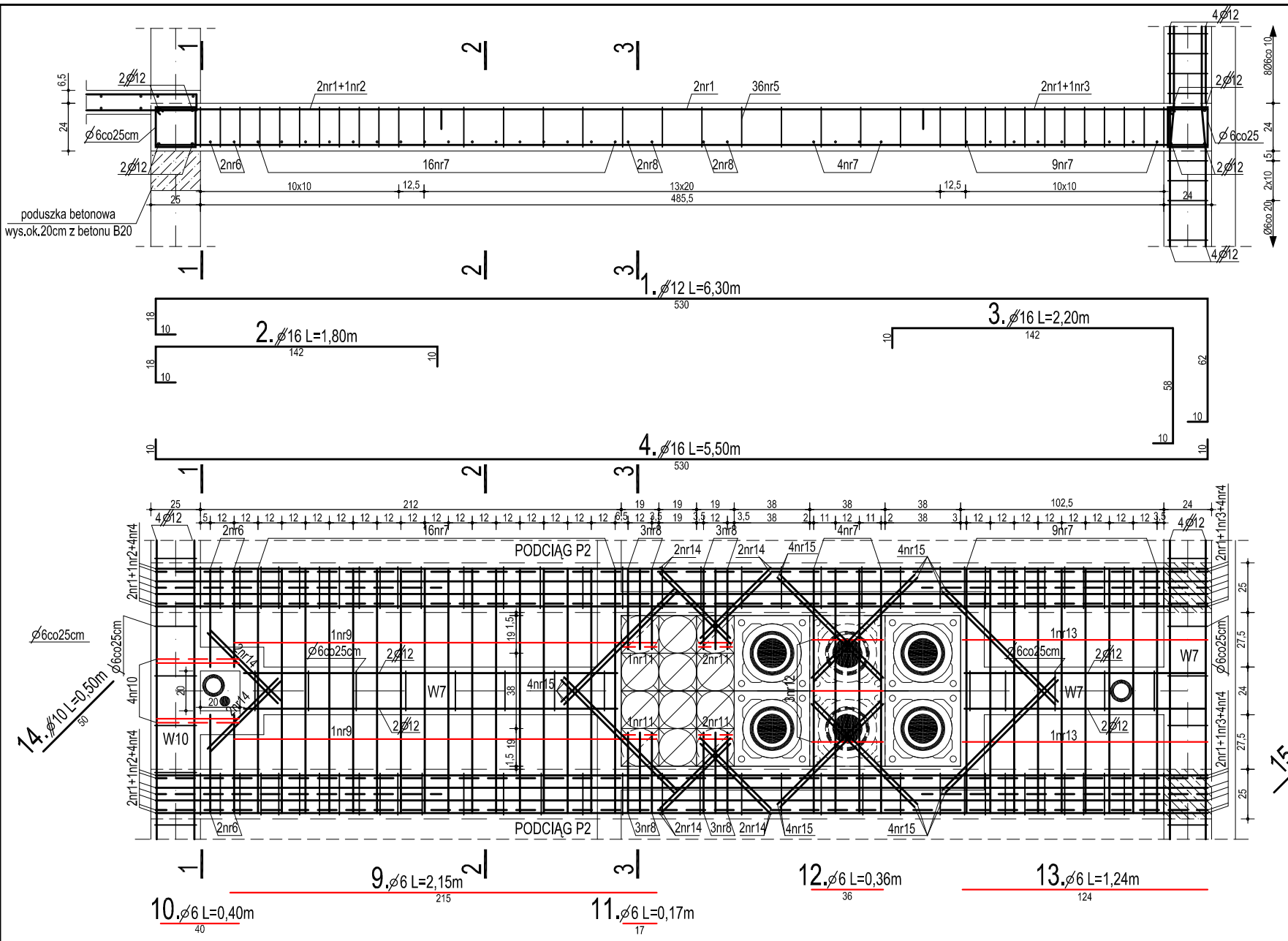

Przekrój 1-1

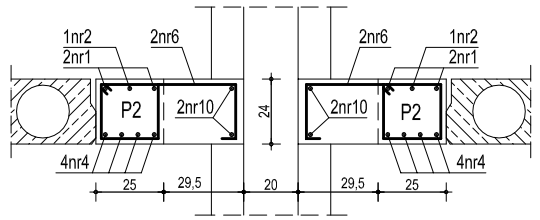

Przekrój 2-2

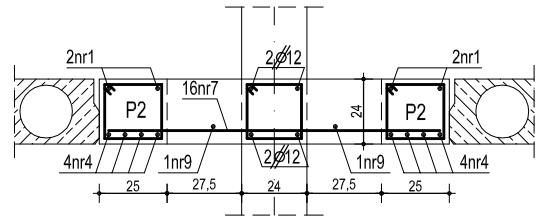

5.⌀6 L=0,94m

6.⌀12 L=1,00m

7.⌀12 L=1,20m

Przekrój 3-3

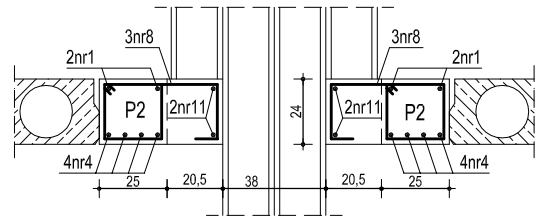

8.⌀12 L=1,00m

BETON B20
STAL ⌀A-III (34GS)
⌀ A-0 (St0S)
OTULINA - 2cm

Uwaga:
- zbrojenie dolne konstrukcyjne
- zbrojenie górne konstrukcyjne
- zbrojenie dolne rozdzielcze
- zbrojenie górne rozdzielcze

ZESTAWIENIE STALI ZBROJENIOWEJ

Lp.	ELEMENT	NR	ŚR.	DŁUGOŚĆ	ILOŚĆ	DŁUGOŚĆ CAŁKOWITA			
						A-0	A-III		
			mm	m	szt.	⌀ 6	⌀10	⌀12	⌀16
1	PODCIĄG P2 1szt.	1	12	6,30	2			12,60	
		2	16	1,80	1				1,80
		3	16	2,20	1				2,20
		4	16	5,50	4				22,00
		5	6	0,94	36	33,84			
2	PŁYTA UZUPEŁNIAJĄCA	6	12	1,00	2			2,00	
		7	12	1,20	29			34,80	
		8	12	1,00	12			12,00	
		9	6	2,15	2	4,30			
		10	6	0,40	4	1,60			
		11	6	0,17	6	1,02			
		12	6	0,36	3	1,08			
		13	6	1,24	2	2,48			
		14	10	0,50	12		6,00		
		15	10	0,80	16		12,80		
						44,32	18,80	61,40	26,00

⌀ 6	→ 44,32x0,222=9,8kg	(A-0→St0S)
⌀10	→ 18,80x0,617=11,6kg	(A-III→34GS)
⌀12	→ 61,40x0,888=54,5kg	(A-III→34GS)
⌀16	→ 26,00x1,578=41,0kg	(A-III→34GS)

PRACOWNIA PROJEKTOWA FIRMY
ARCHIKON
ROBERT KRYŚPIAK

ŚWIDNICA 2007
© WSZELKIE PRAWA ZASTRZEŻONE

TYTUŁ: **PODCIĄG P2**

TEMAT: WIELORODZINNY BUDYNEK MIESZKALNY PSZENNO, DZ. NR 216, OBR. PSZENNO

DATA: 07.2007

FAZA: PROJEKT WYKONAWCZY

JEDNOSTKA: "ARCHIKON" ŚWIDNICA, OFIAR OŚWIĘCIMSKICH 21

INWESTOR: GMINA ŚWIDNICA UL. B. GŁOWACKIEGO 4 58-100 ŚWIDNICA

SKALA: 1:20

ASYSTENT PROJEKTANTA: INŻ. BUD. ADAM GOŁEMBIEWSKI, TECH. BUD. MICHAŁ JAWORSKI

ASYSTENT PROJEKTANTA: MGR INŻ. ARCH. ROBERT KRYŚPIAK

PROJEKTANT KONSTRUKCJA: MGR INŻ. ANDRZEJ HRYCIUK, UPR. KONST.-BUD. AU-F 2/32/79

NR RYSUNKU: **K9**

PODPIS